

6年生を送る会

11月  
保護者説明会資料

# 新1年生体験入学説明会

シンガポール日本人学校小学部チャンギ校  
2024年2月28日(水)

**学校**

**家庭**

**地域、  
関係機関等**

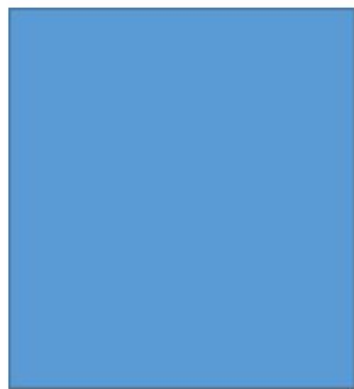

**+**



**+**

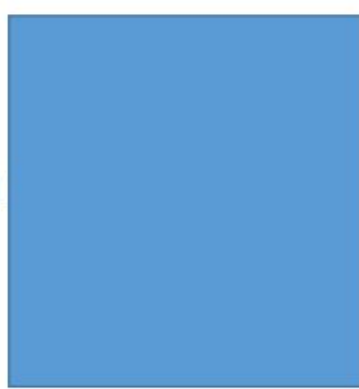

**= 100%**

## 1 学期

入学式

1年生を迎える会

民族衣装デー  
(マレー系)

授業参観

英語授業参観

音楽発表会

Cキャンプ (5年)

## 2 学期

運動会

オープン  
スクール

英語授業参観

民族衣装デー  
(インド系)

修学旅行  
(6年生)

## 3 学期

授業参観

民族衣装デー  
(中華系)

フレンドシップ

ライオン  
ドラゴンドダンス

卒業式

学年によって  
時期が異なる

ローカル校交流

校外学習

# 主な 学校行事

(時期の変更あり)

1 学期

入学式

2 学期

運動会

3 学期

授業参観

学年によって  
時期が異なる

1年生を迎える会

民族  
( )

校交流

英語

音楽

Cキャンプ (5年)

令和6年度の年間行事予定は  
(日付が入ったもの)  
3月1日(金)にチャンギ校  
ホームページに掲載予定です

子校行事

(時期の変更あり)

# 1年生4月の予定

16日(火)	入学式
17日(水)	1年生特別日課開始 ~30日(火)まで
18日(木)	英語、イマージョン、専科授業開始
23日(金)	民族衣装デー(マレー系)
29日(月)	1年生発育測定
30日(火)	1年生を迎える会

# 入学式について

学校ホームページに  
第一次案内をさせていただきます。

4月3日ごろに掲載予定

# 1年生4月の予定

16日 (火)	入学式
17日 (水)	1年生特別日課開始 ~30日 (火) まで
18日 (木)	英語、イマージョン、専科授業開始
23日 (金)	民族衣装デー (マレー系)
29日 (月)	1年生発育測定
30日 (火)	1年生を迎える会

1年生特別日課とは

# 通常時 1 週間の流れ

	月	火	水	木	金
1					
2					
3	5	6	6	6	4
4					
5					
6					
下校時刻	14:15	15:10	15:10	15:10	13:00



1年生特別日課とは

# 1年生特別日課

	月	火	水	木	金
1					
2					
3	5	4	4	4	4
4					
5					
6					
下校時刻	14:15	13:00	13:00	13:00	13:00

月曜日だけ5時間目まで

# 1年生4月の予定

16日(火)	入学式
17日(水)	1年生特別日課開始 ~30日(火)まで
18日(木)	英語、イマージョン、専科授業開始
23日(金)	民族衣装デー(マレー系)
29日(月)	1年生発育測定
30日(火)	1年生を迎える会

# 民族衣装デー（マレー系）



マレー系の民族衣装に限らず、いろいろな民族衣装を着て楽しんでいます。

# 1年生4月の予定

16日(火)	入学式
17日(水)	1年生特別日課開始 ~30日(火)まで
18日(木)	英語、イマージョン、専科授業開始
23日(金)	民族衣装デー(マレー系)
29日(月)	1年生発育測定
30日(火)	1年生を迎える会

# 1年生発育測定



身長と体重を  
測ります。  
測定は体操服を  
着て行います。

# 1年生5月の予定

16日 (火)	入学式
17日 (水)	1年生特別日課開始 ~30日 (火) まで
18日 (木)	英語、イマージョン、専科授業開始
23日 (金)	民族衣装デー (マレー系)
29日 (月)	1年生発育測定
30日 (火)	1年生を迎える会

# 1年生を迎える会



1年生の入学を全校  
でお祝いします。

# 準備が必要なもの

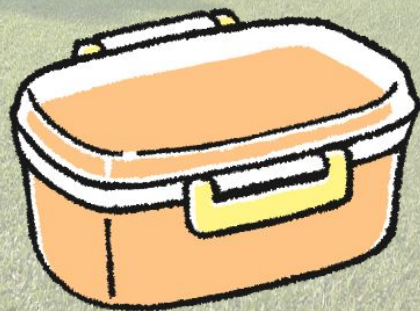
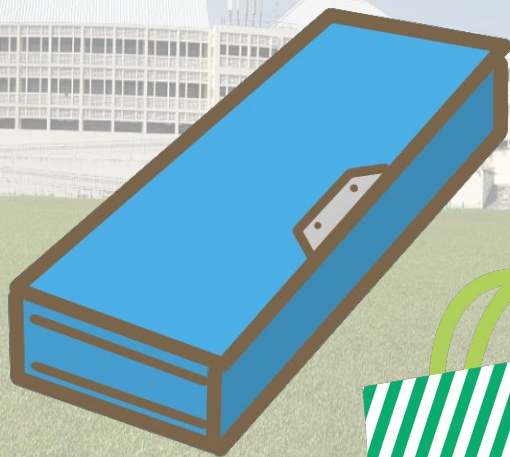
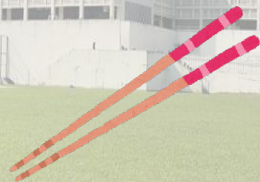



2023.11.16  
新1年生入学説明会が行われました



# タイトル 「新1年生入学説明会が行われました」

11月16日(木)に新1年生入学説明会が行われました。

ご参加いただいた保護者の皆様、ご来校ありがとうございました。

本日、お伝えさせていただいた資料をアップします。

資料は  [こちら](#)

ご覧になられて、ご質問等がございましたら、本校の方へご連絡ください。

入学手続き・バス関係については  学校事務室

学校行事、入学のための準備物等 については  職員室

カテゴリー

2021年度

2022年度

2年生

3年生

4年生

5年生

6年生

関連ページ

書類ダウンロード (チャンギ欠席連絡はこちら)

事務局

カテゴリー

# お弁当

- はじめは少なめの量を準備してあげてください。
- はじめは「サンドイッチ」や「からあげ」などお子さんが好んで食べられるものを準備してあげてください。



## 準備するもの

- お弁当
- 水筒（お茶または水）
- カトラリー
- ランチョマット

# お弁当(買弁)

1年生は5月中旬ごろから購入できる予定です。



## 日本人小学校お弁当

2023年度(令和5年度)2学期 お弁当献立

\*仕入れの都合等により、内容が変更になる場合がございます。

全ての食材は当日調理して、栄養バランスに配慮して新鮮な野菜、果物と一緒に詰めております。



おにぎりセット \$6.00

鳥唐揚げ2個、ポテチカラコロッケ1個入、おにぎり1個入(1)

- \*  
**月曜日:** ツナマヨおにぎり  
**火曜日:** オカカおにぎり  
**水曜日:** 昆布おにぎり  
**木曜日:** 鳥そぼろおにぎり  
**金曜日:** 鮭塩おにぎり

月曜日	火曜日	水曜日	木曜日	金曜日
 <p><b>ピー7カレーうどん弁当 \$8</b>                      ピー7カレーうどん、付け合せ2種: 鳥唐揚げ、果物</p>	 <p><b>豚焼肉弁当 \$8</b>                      豚焼肉弁、付け合せ2種、果物</p>	 <p><b>餃子弁当 \$8</b>                      卵野菜炒飯、餃子、焼売、中華サラダ、果物</p>	 <p><b>しゃり弁当 \$8</b>                      しゃり5分、海老7分、付け合わせ、果物</p>	 <p><b>7-7弁当 \$8</b>                      7-7、付け合せ2種、果物</p>
 <p><b>鳥唐揚げ弁当 \$10</b>                      枝豆御飯、鳥唐揚げ: 付け合せ2種、果物</p>	 <p><b>冷しラーメン 弁当 \$10</b>                      (焼豚/法蓮草/もやし/卵/煮卵) 付け合せ2種、果物</p>	 <p><b>7-7弁当 \$10</b>                      7-7弁当/豚、付け合せ2種、果物</p>	 <p><b>ビーフハンバーグ弁当 \$10</b>                      ケチャップライス、ビーフハンバーグ、付け合せ、果物</p>	 <p><b>カツカレー弁当 \$10</b>                      ビーフカレー、豚カツ、目玉焼き、付け合せ、果物</p>

# 体操服・赤白帽

- ・HP上で業者から購入できます。
- ・ローマ字で記名をしてください。



# 体操服・赤白帽

## チャンギ校事務局にサンプルがあります。



# 着替えセット

洋服(上下)、靴下、シャツ、パンツ

※学校に1セット置いておくと便利です。



# 上着（長そで）

- ・各教室、バス内は冷房がきいています。  
毎日もたせてあげてください。



# 水泳バッグ



- 水着  
(特に指定はありません)
- 水泳帽
- ゴーグル
- タオル
- ラッシュガード





# 通学かばん

リュックまたはランドセル

リュックサックを使っている  
お子さんが多い傾向にあります。

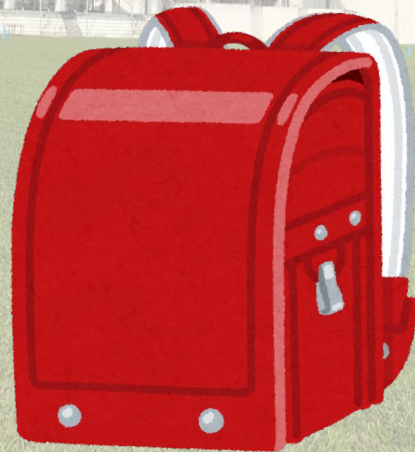

## 上履き

体育館等で運動する際にも使いますので、安全面を考慮し、金具等がついているものは避けてください。

毎週末、シューズを持って帰ります。シューズ入れもご用意ください。



# 筆箱

- 2B鉛筆（5本程度）
- 赤青鉛筆
- 消しゴム
- ネームペン（油性）
- 定規（15cmくらい）

開けると入ってる鉛筆がしっかりと見えるタイプをご準備ください。



入学のお祝いでお配りします。

連絡袋

ノート3冊

名前ペン2本(水性)



入学のお祝い  
でお配りします。

授業用ノート

※2冊目以降は担任  
からお知らせします。



# 道具箱



**手さげ**

**図書用・英語用**

**2つあると便利です。**



※鍵盤ハーモニカが入るサイズ

# 音楽バッグ

- 鍵盤ハーモニカ
- 教科書
- ファイル  
を入れます。

※ファイルは学校が始まってからお配りします。





ぞうきん2枚

紐付き洗濯ばさみ2つ



# Changi School Bus

日本人学校協同組合 小学部チャンギ校

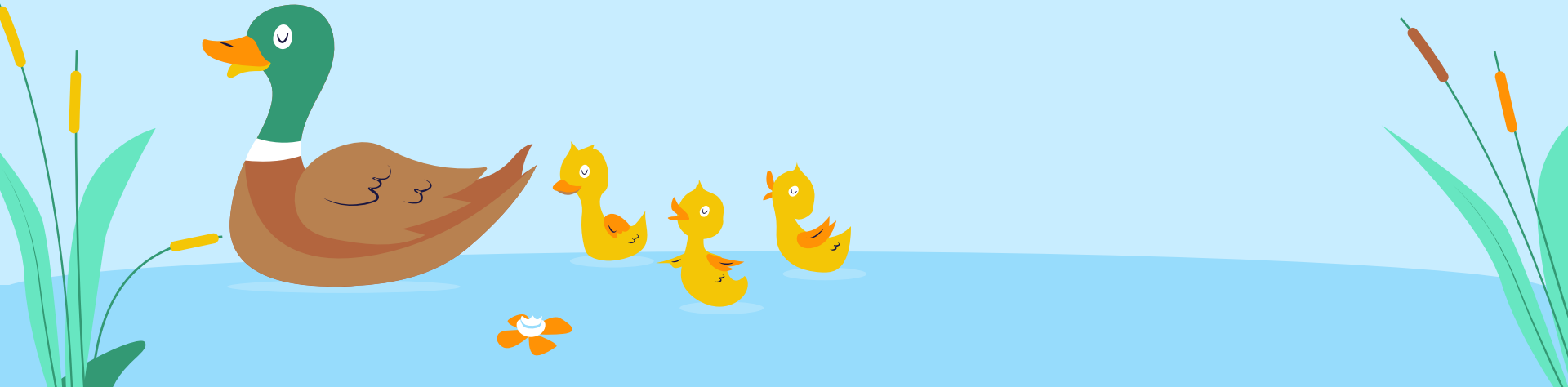

# 1. 運営について



シンガポール日本人学校の通学バスは、日本人学校協同組合によって運営されております。

日本人学校協同組合は **1976**年にそれまで保護者の任意組織の下で地域ごとに運営されていたバスに関する業務を引き継ぎ設立された団体で、通学バスの利用を希望する児童・生徒の保護者等を組合員とし、その協力によって運営される ボランティア団体 です。

日系企業代表者4名並びに日本人学校保護者を代表する7名の理事が、総会の選任に基づき、協同組合の管理・運営を担当しています。

バス車内の乗車マナーや問題につきましては組合員一人一人が責任を持って解決にあたります。

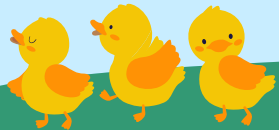

## 2. チャンギ校内組織について



バス二役  
(委員長、副委員長1、副委員長2)



学校事務局

地区委員 (バス26台に各1名)



※このほか組合外でバスごとにドライバーさん名、添乗のアンティさん名

現在26台26路線にて登下校の運行をしております。  
利用児童数は約550名となっており、大多数の生徒が利用しています。

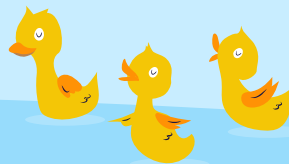

### 3.時間について

登校時のバス発車時刻はピックアップポイントによって異なるため、地区委員さんにご確認下さい。大体学校に7:30前後で到着しています。  
下校時刻は曜日、学年によって異なります。

黄色枠の火水木曜日は、4月中は午前日課となり、下校時間が早まります。期間限定で【1年生専用バス】が運行されます。

1ねん2くみ **じかんわり**

	げつ	か	すい	もく	きん
ちゃんぎたいむ 8:00~8:15	ちゃんぎたいむ	ちゃんぎたいむ	ちゃんぎたいむ	ちゃんぎたいむ	ちゃんぎたいむ
1 8:25~9:10	こくご	こくご	ずごう	こくご	こくご
2 9:20~10:05	すいえい (いまあじよん)	さんすう	ずごう	さんすう	えいご
3 10:20~11:05	こくご (としよ)	えいご	こくご	こくご	さんすう
4 11:15~12:00	おんがく (いまあじよん)	どうとく	えいご	たいいく	せいかつ
5 1:00~1:45	さんすう	たいいく	せいかつ	しょしゃ	
6 1:55~2:40		せいかつ	がっかつ	おんがく (いはんご)	
バス しゅっぱつ	2:15	3:10	3:10	3:10	1:00
ち もの	あいうせつと すいえいせつと すいえい(あま かりたばん)	あいうせつと (あいうせつととうこう) えいごせつと	ずごうでひつようのもの (ひつようのとき)	あいうせつと (あいうせつととうこう)	えいごせつと

2月 令和5年度 チャンギ校行事予定

日 曜		最初のバス発車時刻	スクールバス 前乗り可能 往路/復路
1 木	○6年・シリウス・アルタイル授業参観(2校時) ○6年・シリウス・アルタイル学級懇談会(3校時)	13:00	×/×
2 金	○3年授業参観(2校時) ○3年学級懇談会(3校時) ○委員会◎	13:00 1年~3年 15:10 4年~6年	×/×
3 土			
4 日			
5 月	○5年授業参観(2校時) ○5年学級懇談会(3校時)	14:15	×/×
6 火	○2年授業参観(3校時) ○2年学級懇談会(4校時)	15:10	×/×
7 水	○チャンギっ子集会⑦ ○1年授業参観(3校時) ○1年学級懇談会(4校時)	15:10	×/×
8 木	○4年授業参観(3校時) ○4年学級懇談会(4校時)	15:10	×/×
9 金	○午前日課	12:00	○/○
10 土	Chinese new year		
11 日	Chinese new year		
12 月	Chinese new year 振替休日		
13 火		15:10	○/○
14 水		15:10	○/○
15 木		15:10	○/○
16 金	○クラブ⑧	13:00 1年~3年 15:10 4年~6年	○/○
17 土			
18 日			
19 月	○雑沓	14:15	○/○
20 火		15:10	○/○
21 水	○チャンギっ子集会⑧	15:10	○/○
22 木	○6年生を送る会	15:10	○/○
23 金	天皇誕生日		
24 土			
25 日			
26 月		14:15	○/○
27 火	○5年校外学習	15:10	○/○
28 水	○新1年生体験入学	15:10	○/○
29 木		15:10	○/○

<https://www.sjs.edu.sg/changi/wp-content/uploads/2024/01/2023HP%E7%94%A8%EF%BC%92%E6%9C%88.pdf>



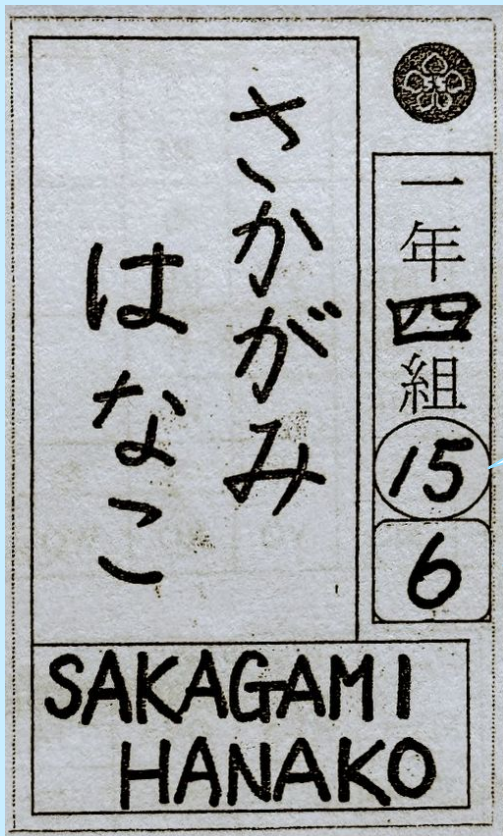

## 4.名札について

名札には乗るバスの番号が記載されておりますので忘れずにお持ちください。

通常の通学バスの番号を記入 (通称全バス)  
E15番バスの場合は15を書きます

1年生専用バスの番号になります。  
入学後学校で色のついたシールを貼ります。

4月の入学式の翌日の登校バスより乗車可能で、学校では下校バスに乗る練習の時間があります。



# 5.申請について

組員専用サイトに各種申請フォームがあります。忘れずに申請してください。  
バスの申請とは別に、学校の欠席申請フォームもありますのでそちらも併せて申請をお願いします。

今日は下校バス  
乗りません...

やっぱり乗ります！



**バス不要連絡フォーム**  
欠席や遅い事等で下校バスを利用されない日がある場合はご提出ください。



**当日の乗車登録情報確認フォーム**  
バス不要連絡フォームを提出された方で、当日になって内容を再確認したい場合にお使いください。



下校バス乗るに変更

バス不要連絡の変更をしたい場合はこちらをご提出ください。(事務局への電話は不要です)



各月 下校時間



各路線利用者数・残席数

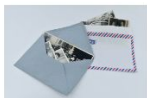

運行金だより



バスキャッチ情報登録フォーム

事務局で本入会を終えた方はこちらから必ず登録フォームを送信ください。



島内転居届フォーム

島内転居の場合はこちらよりフォームのご提出をお願いします。(※新路線の仮予約も必要です)



仮予約フォーム

島内転居は新しいバス番号の仮予約フォームを送信下さい。



連絡先情報変更

電話番号・バス運行金だより等の配信先メールアドレス変更をご希望の方はフォームを送信下さい。



## 6. バスの乗車マナーについて



### シートベルト着用

着席後、自分で締められるようにしましょう。



### 時間厳守

バスの発車予定時刻5分前にはバス停にいるようにお願いします。



### 飲食・読書できません

健康被害の観点からできません。



### 車内では静かに

私語は禁止です。ウイルス対策、ドライバーの運転の妨げ防止です。



### 荷物は足元か膝の上、座席の上へ

かばんの中の物の出し入れもしないでください。



### 私物の持ち込みはできません

学校で禁止されている持ち物は持ち込めません。  
例: 傘等





# Thanks!

**Do you have any questions?**

ご意見はこちら

<https://www.sjs.edu.sg/businquiry>

.65-6542-9600

組合員専用サイト



Changi School Bus

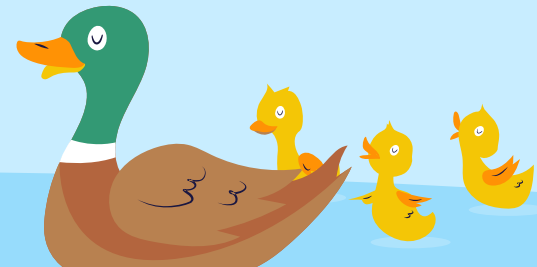

# このあとは、 「授業参観」となります。

- 教室の外からの参観となります。
- 携帯等を使っての静止画・動画撮影はご遠慮ください。
- 授業参観後は、担任の方からお子様のお名前をお呼びします。保護者とお子様と一緒にになったことを確認できた家庭からそのままお帰り下さい。

入学に関するご質問等がありましたら、このあと個別に対応させていただきますので、お気軽にお声掛けください。